



การไฟฟ้าส่วนภูมิภาค  
PROVINCIAL ELECTRICITY AUTHORITY

เลขที่ ก.๓.ภพส.(ปป) ๑๙๙๑ / ๒๕๖๒  
ชื่อผู้รับ นายภักพงษ์ วงษ์พันธ์ุทา  
ชื่อผู้ส่ง นวนนวล ลวกเจริญวงศ์

วันที่ ๙ กรกฎาคม ๒๕๖๒  
ตำแหน่ง อ.ก.ปน.(ก.๓)  
ตำแหน่ง ผจก.ภพอ.กำแพงแสน

ด้วยการไฟฟ้า อ.กำแพงแสน จะขอตัดไฟเพื่อปฏิบัติงานปรับปรุงระบบจำหน่าย F๓,F๑๐ สถานีไฟฟ้า กำแพงแสน  
ตามแผนผังสังเขปแนบ จำนวน ๑ แผน ดังนี้

ที่	ฟีดเดอร์	วัน/เดือน/ปี	ตั้งแต่เวลา	ถึงเวลา	ลักษณะงานที่ปฏิบัติ/บริเวณ	จาก	ถึง	ผู้ควบคุมงาน
๑	KSA03	21 ก.ค. 62	08.00 น.	17.00 น.	ปักเสา 12.20 จำนวน 28 ต้น พาดสาย 185 SAC 0.7 วงจร-กม.	KSA3S-03 ร้านโชคเจริญ	KSA3S-06 กรมที่ดิน	นายศุภชัย ดอนม่วงไพโร พงษ.๖ มกส.ภพอ.ภพส. โทร. 081-0088713
๒	KSA10	21 ก.ค. 62	08.00 น.	17.00 น.		KSA10S-02 คลองท่าสาร	KSA10S-05 โค้งสะพานดำ	
๓	115 KV	21 ก.ค. 62	08.00 น.	17.00 น.		สพฟ.ภพส.	สพฟ.สองพี่น้อง 2	
๔								

พื้นที่ที่มีผู้ใช้ไฟได้รับผลกระทบ(ไฟดับ) ม.๑,๕,๑๑,๑๒.กำแพงแสน..ม.๑๑,๑๒,๑๓.วังน้ำเขียว.ม.๓,๙,๑๒,๑๓.ดอนข่อย.....

ผู้ประสานงานการดับไฟ ชื่อ นายศักกรินทร์ จิตติขานนท์ ตำแหน่ง พงษ.๖ โทร ๐๘๑-๙๙๒๙๘๘๖.

พื้นที่ ที่ขอตัดไฟปฏิบัติงานมีสายเคเบิลใยแก้วนำแสงของ กพท. (หากมีโอกาสชำรุด ผศส.กรส.(ก.๓) จะไปตรวจสอบก่อนปฏิบัติงาน)

๑.  มีสายเคเบิลใยแก้วนำแสง ๑.๑  มีโอกาสชำรุด ๑.๒  ไม่มีโอกาสชำรุด  
๒.  ไม่มีสายเคเบิลใยแก้วนำแสง

(นายบวร ลวกเจริญวงศ์)

ตำแหน่ง ผจก.ภพอ.กำแพงแสน

สำหรับแผนกควบคุมการจ่ายไฟ (ผคฟ.) กพท.๓

เรียน อ.ก.ปป.(ก.๓)

ผคฟ. พิจารณาแล้วเห็นควร

อนุมัติให้ดับไฟตามคำขอชื่อ..... ฟีดเดอร์..... จาก..... ถึง.....

ในวันที่..... ตั้งแต่เวลา..... น. ถึง..... น. ตามใบสั่งทำสวิตซ์ซึ่งเลขที่.....

อนุมัติให้ดับไฟตามคำขอชื่อ..... ฟีดเดอร์..... จาก..... ถึง.....

ในวันที่..... ตั้งแต่เวลา..... น. ถึง..... น. ตามใบสั่งทำสวิตซ์ซึ่งเลขที่.....

พนักงานศูนย์ฯ นาย..... ประสานงานการขอตัดไฟกับ.....

(.....)

สำหรับผู้อนุมัติ

ที่ ก.๓ กปป.(คฟ.)

เรียน ผจก.....

อก.บข.(ก.๓), อก.วว.(ก.๓)

อนุมัติ และแจ้ง จป. เพื่อตรวจสอบความปลอดภัย

พร้อมทั้งลงข้อมูลแจ้งแผนดับไฟลงใน www.pea.co.th

ขั้นตอนการสวิตซ์ซึ่ง.....แผ่น

แผนผังแนบ.....แผ่น

ผจฟ.....(สถานี.....)

เพื่อทราบ และจัดพนักงานเข้าปฏิบัติงานร่วมกับศูนย์ฯ นครปฐม

ตั้งแต่วันที่.....น. เป็นต้นไป จนกว่างานจะแล้วเสร็จ

# สถานการณ์จ่ายไฟตอนปฏิบัติงาน

21 กรกฎาคม 2562

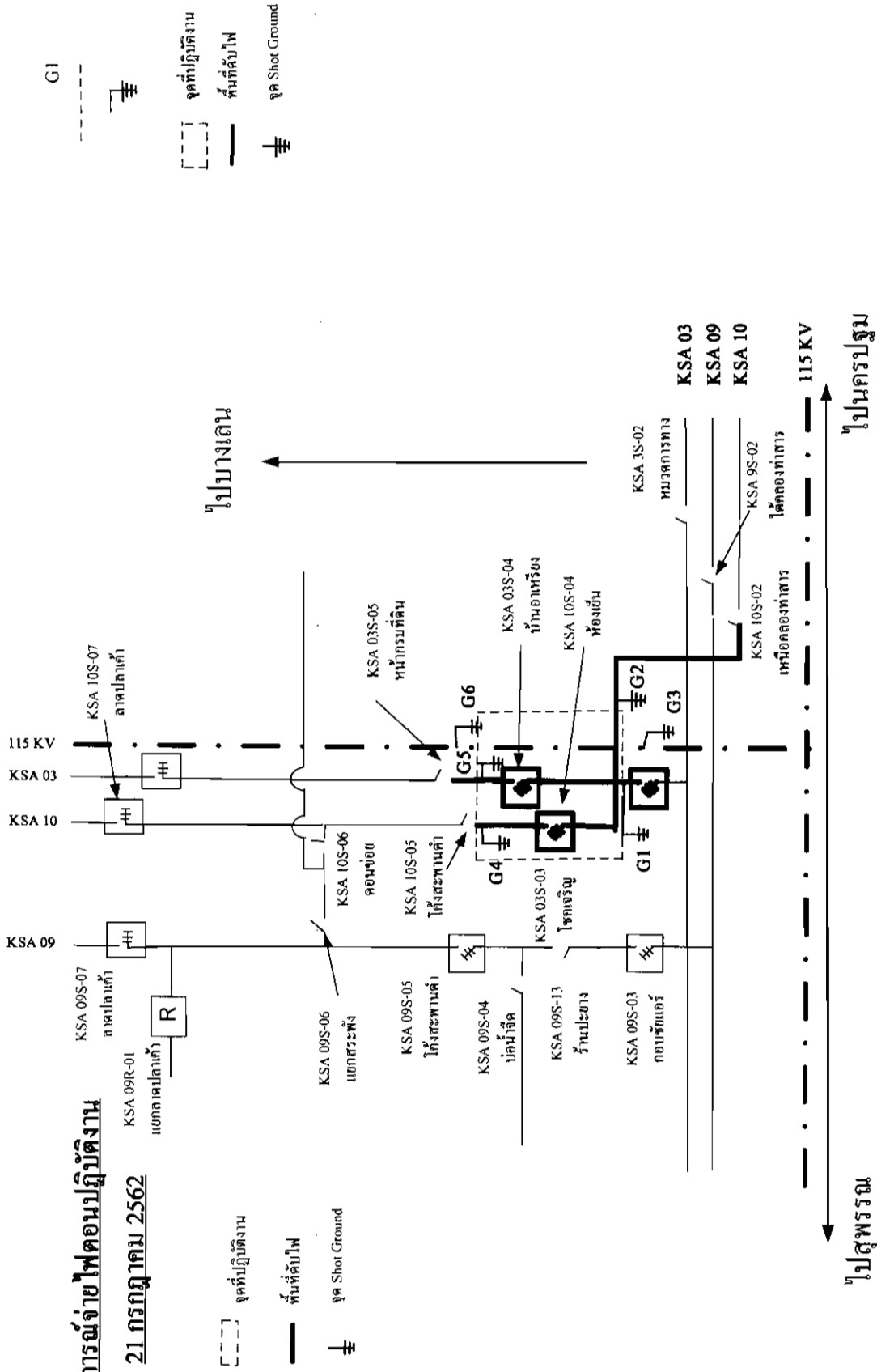

G1

- จุดที่ปฏิบัติงาน
- พื้นที่ลုပ်ไฟ
- จุด Shot Ground

- จุดที่ปฏิบัติงาน
- พื้นที่ลုပ်ไฟ
- จุด Shot Ground

ไปสุพรรณ

ไปนครปฐม